

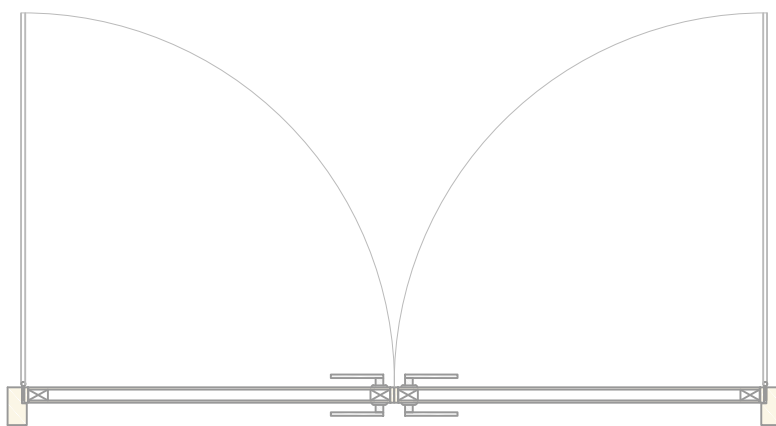

PLANTA  
ESC 1/20



ELEVACIÓN  
ESC 1/20



PLANTA  
ESC 1/20

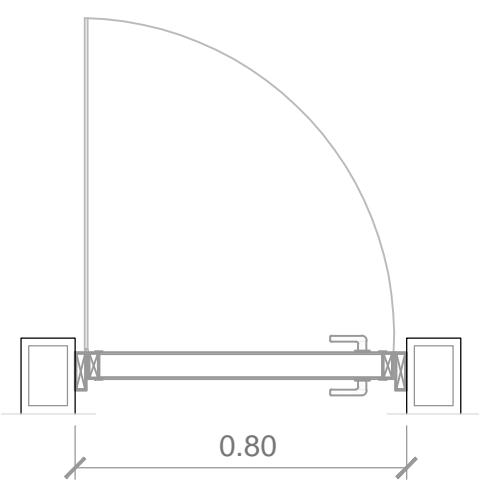

PLANTA  
ESC 1/20

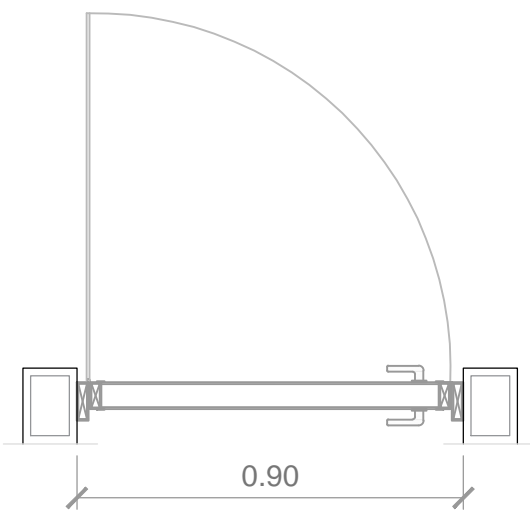

PLANTA  
ESC 1/20

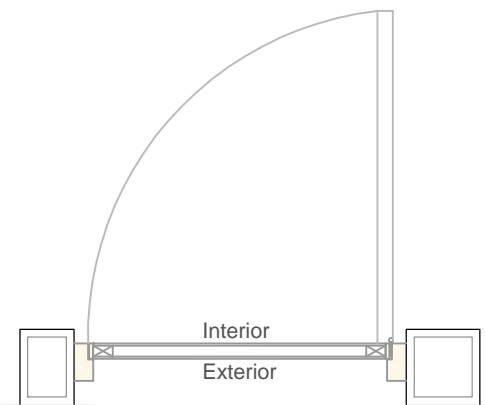

PLANTA  
ESC 1/20

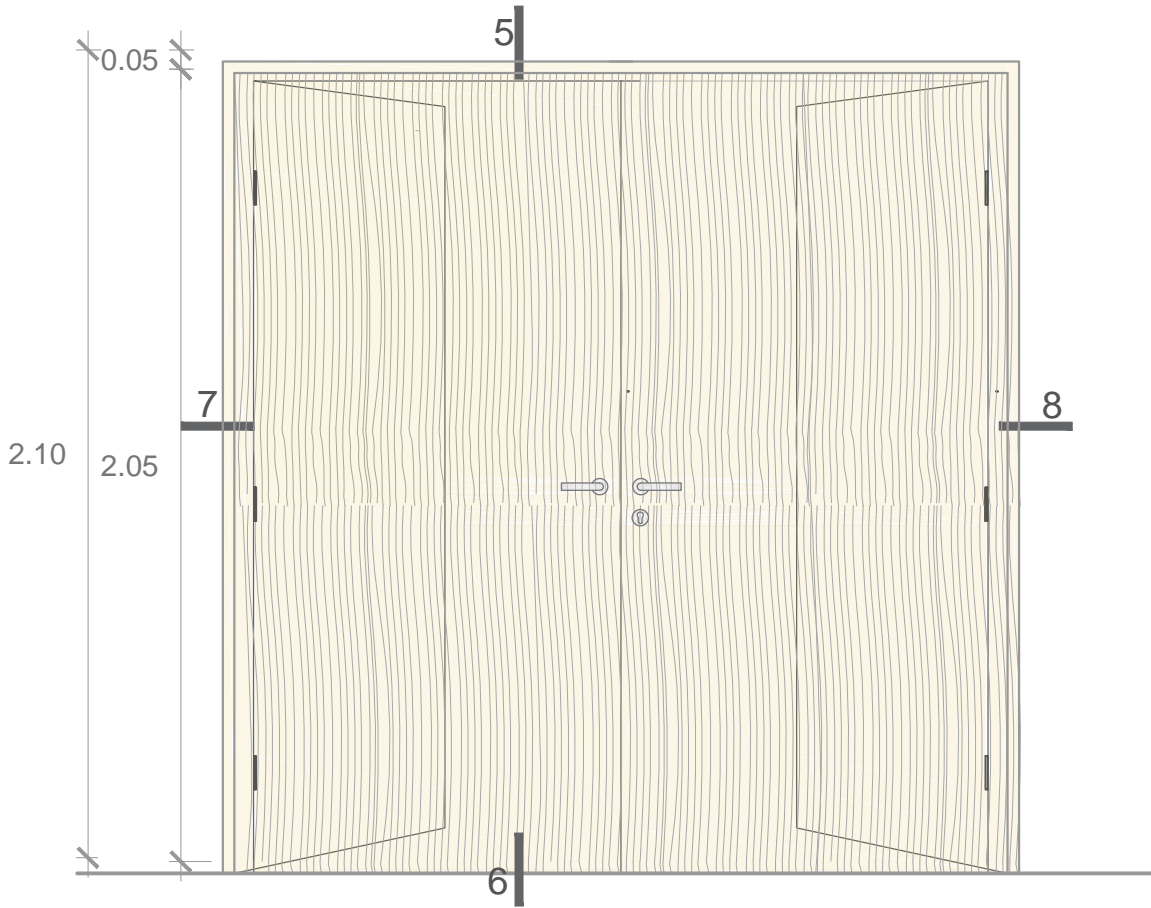

ELEVACIÓN  
ESC 1/20

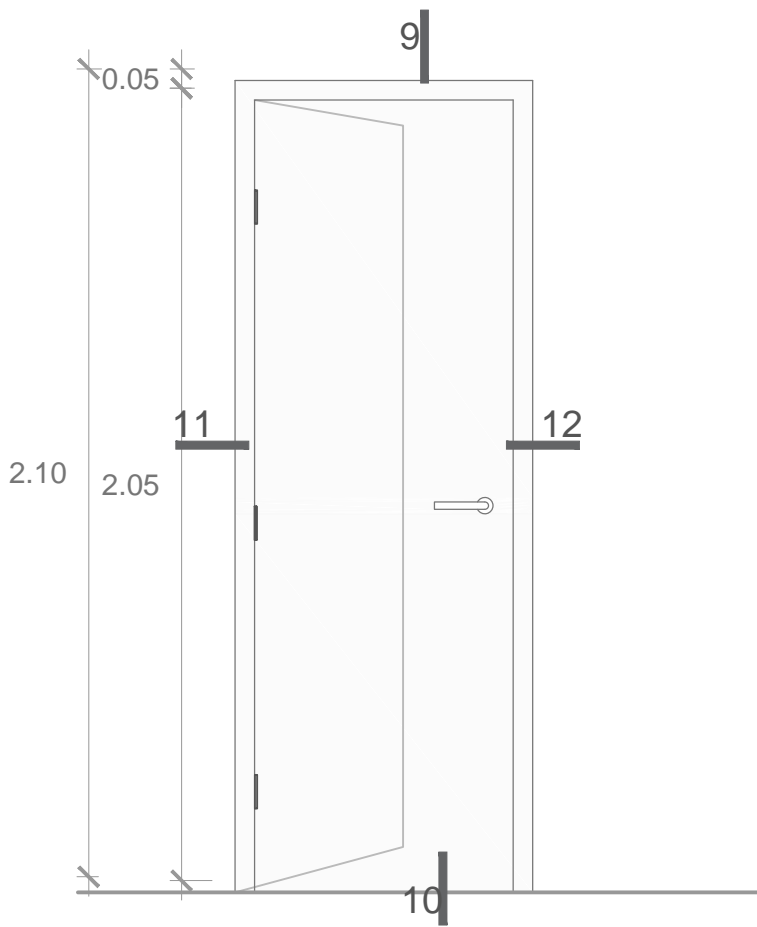

ELEVACIÓN  
ESC 1/20

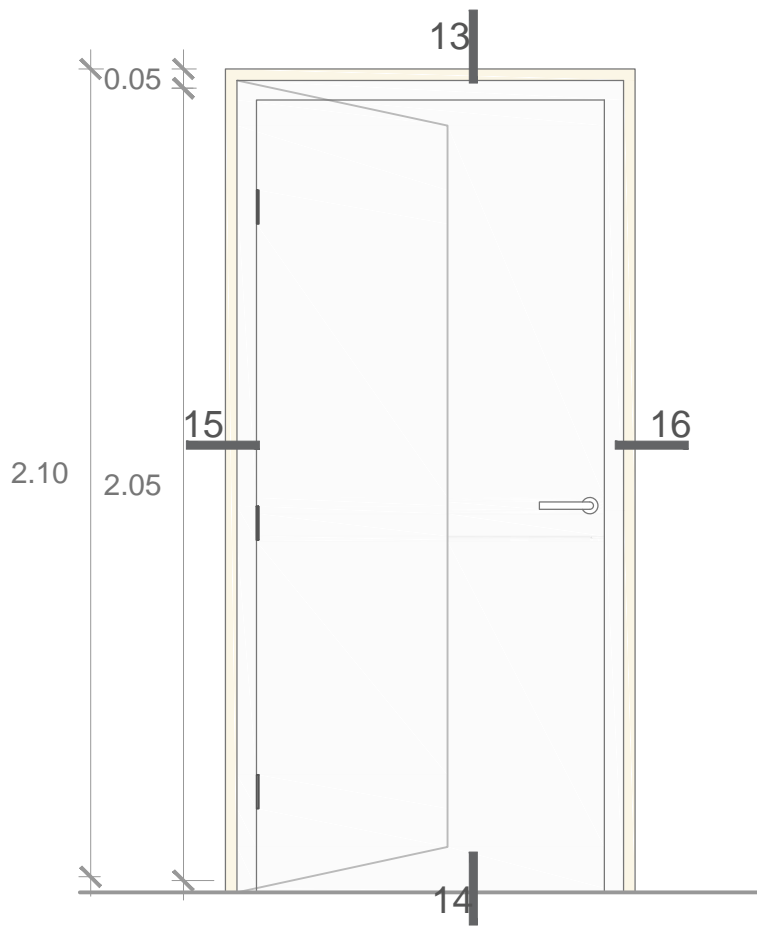

ELEVACIÓN  
ESC 1/20

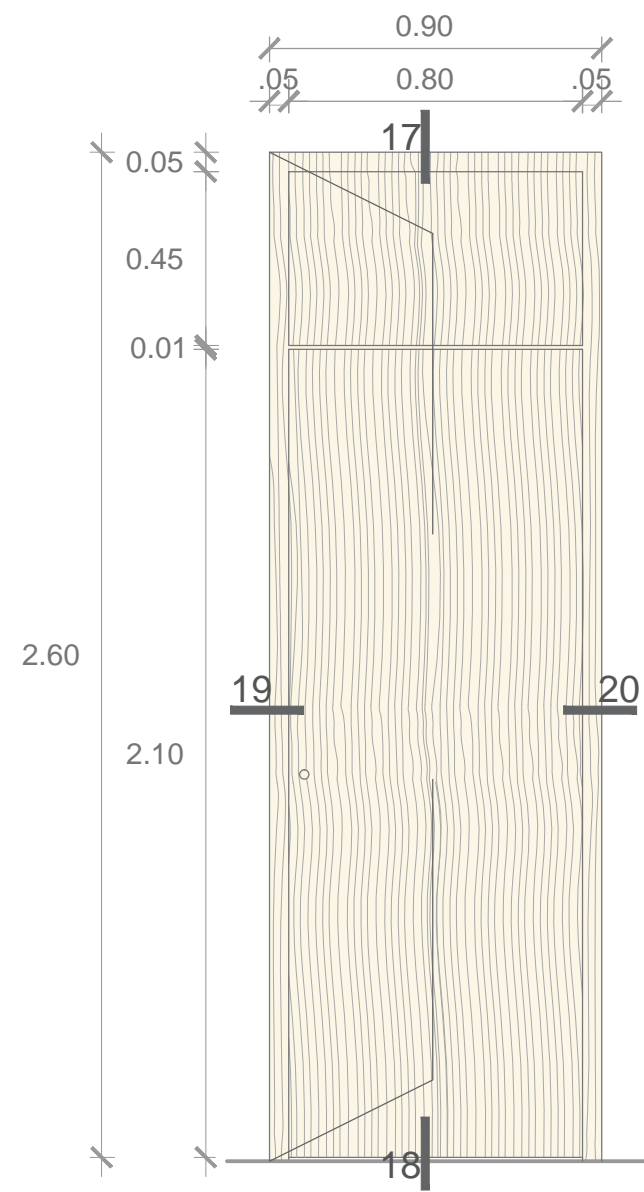

ELEVACIÓN  
ESC 1/20

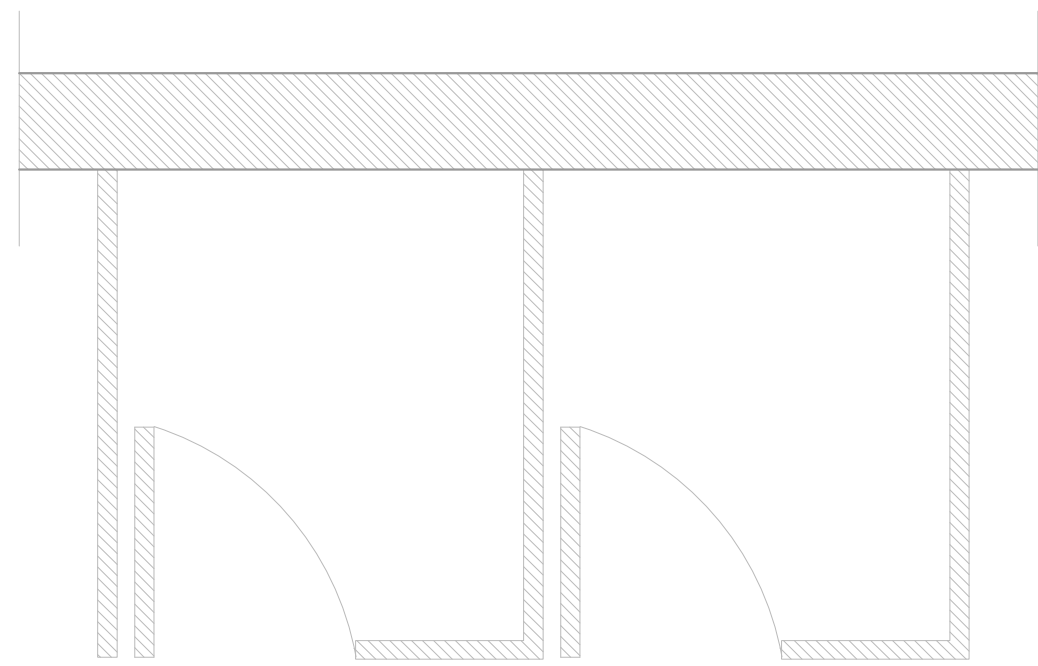

PLANTA  
ESC 1/20

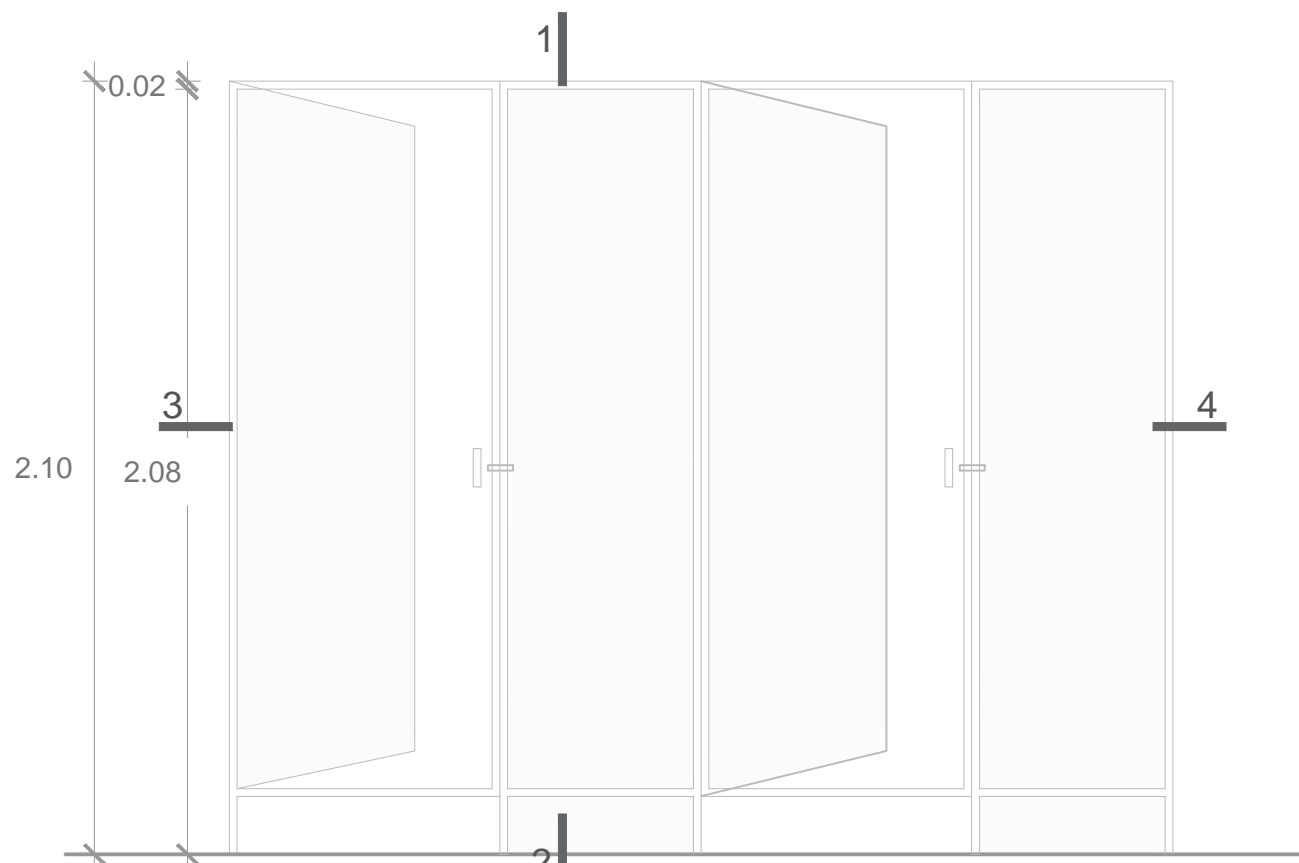

ELEVACIÓN  
ESC 1/20

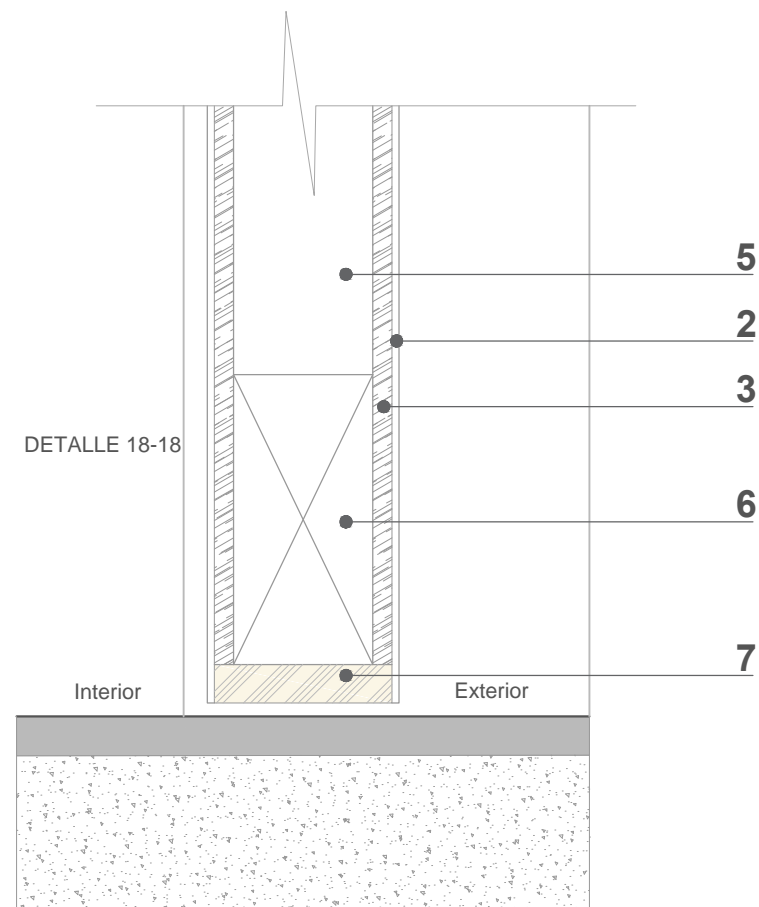
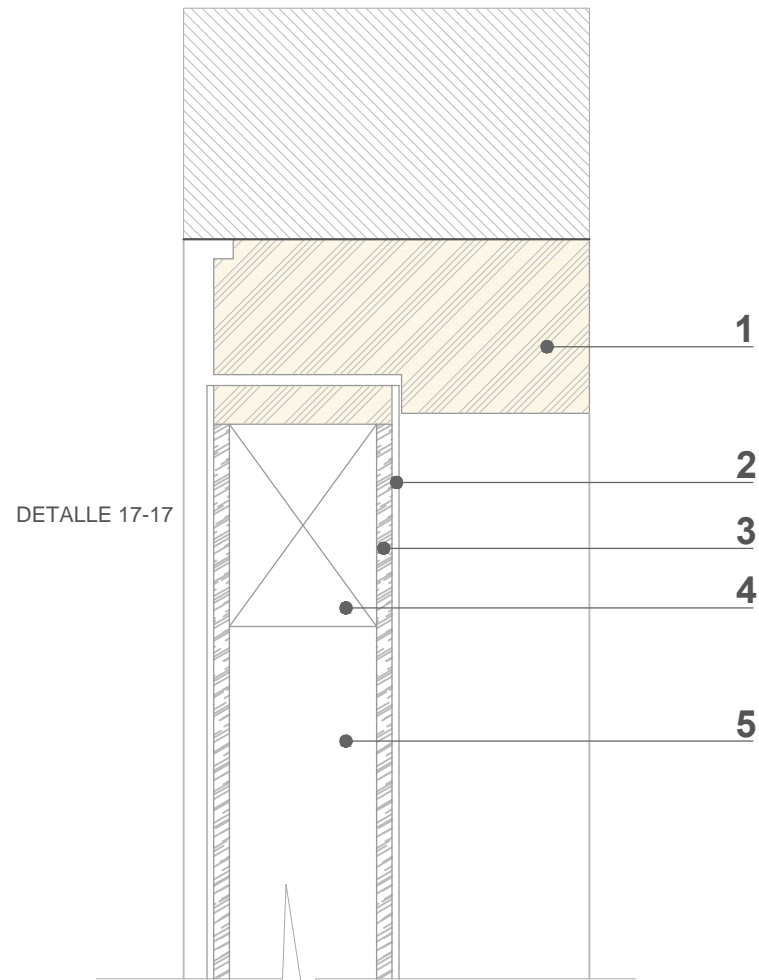

P 04

- 1 Marco de 2''x 4'' madera cedro
- 2 Fibra natural de madera cedro, bruñas de 5mm
- 3 MDF de e=18mm
- 4 Bastidor de 1 1/2''x 2'' y tapajuntas de 1/2''x 1 1/4''
- 5 Relleno de crucetas de madera 4 x 4 cm
- 6 Bastidor de madera 1 1/2''x 4''
- 7 Tapa juntas de madera cedro de 1/2'' x 1 3/4''

P 01

Puerta batiente de una hoja 90°, galvanizada y relleno con lana mineral.

CODIGO	ANCHO	ALTURA	CANT
P-1	0.80	2.10	2
P-3	0.90	2.10	18

P 02

Puerta corrediza de una sola hoja, contraplacada de MDF y enchapada cpn fibra natural de madera cedro. Presenta correderas de acero inoxidable.

CODIGO	ANCHO	ALTURA	CANT
P-2	2.50	2.10	28

P 03

Puerta batiente de una sola hoja de 90° contraplacada de MDF enchapada con lámina de fibra natural de madera cedro, se aplicara una capa de barniz incoloro, cerradura tubular de acero inoxidable satinado.

CODIGO	ANCHO	ALTURA	CANT
P-4	2.50	2.60	16

P 05

Puerta batiente de una hoja 90°, con lamina de MDF y con platina de acero inoxidable.

CODIGO	ANCHO	ALTURA	CANT
P-5	0.80	2.10	48

P 06

Puerta batiente de dos hojas 90°, contraplacada de MDF enchapada con lámina de fibra natural de madera cedro, se aplicara una capa de barniz incoloro pasadas, cerradura tubular de acero inoxidable satinado.

CODIGO	ANCHO	ALTURA	CANT
P-6	2.60	2.10	12



ESCUELA PROFESIONAL  
DE ARQUITECTURA

TESIS PARA  
OPTAR EL TITULO DE  
ARQUITECTO

TITULO:  
NUEVA PLAZA MERCADO PARA EL  
ORDENAMIENTO DEL COMERCIO INFORMAL  
EN EL EXCOLISEO DE LA CIUDAD DE CHICLAYO  
EN LA AV. BALTA ENTRE LA CALLE ARICA  
Y JUAN FANNING

"NPMOCIN"

PIORELLA PATRICIA PITA CASTILLO

ARG MARIA DEL ROSARIO  
BALCAZAR LLUNCOR

DESARROLLO  
DE PUERTAS